

RETE ACQUEDOTTO

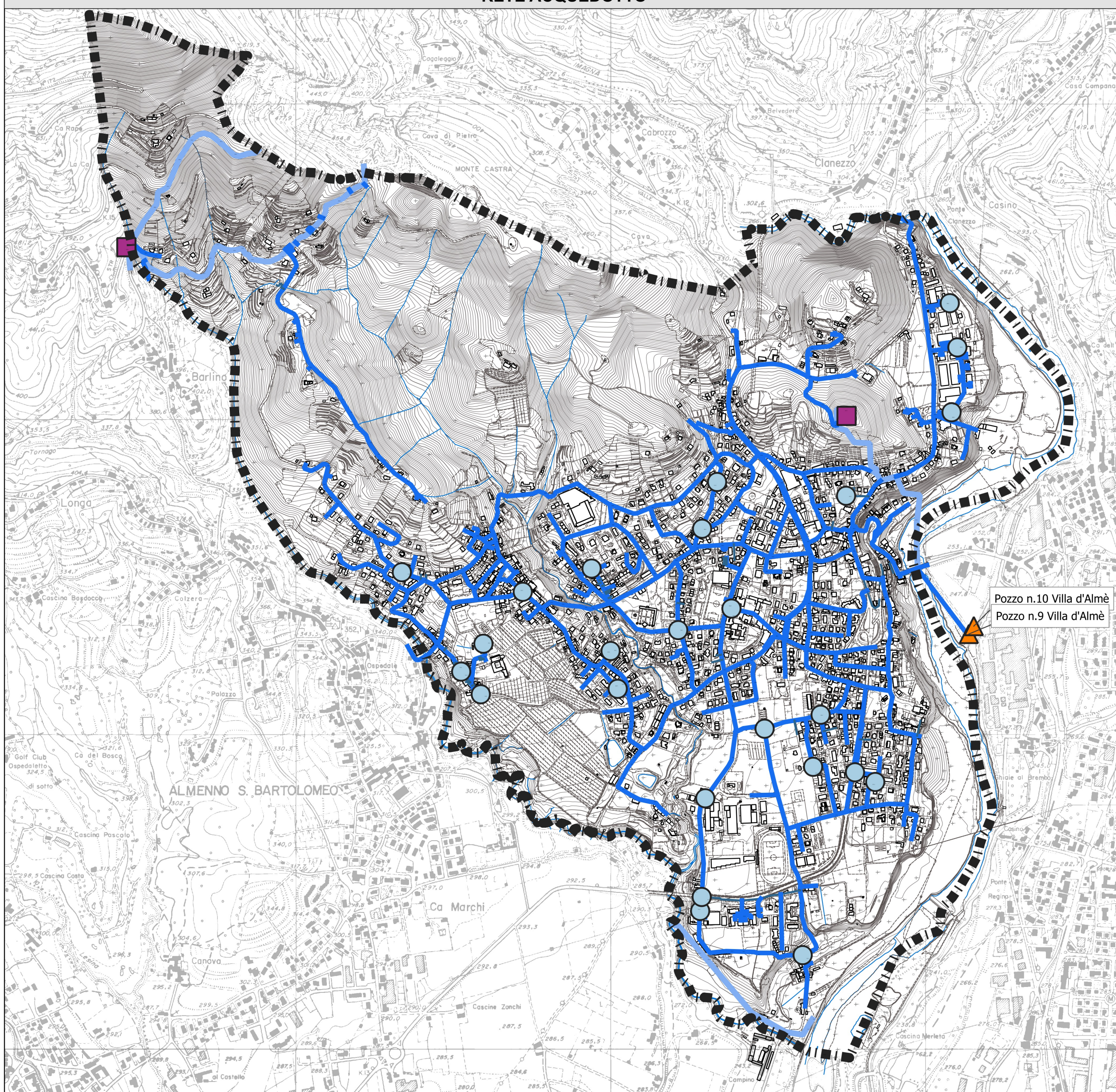

RETE FOGNARIA

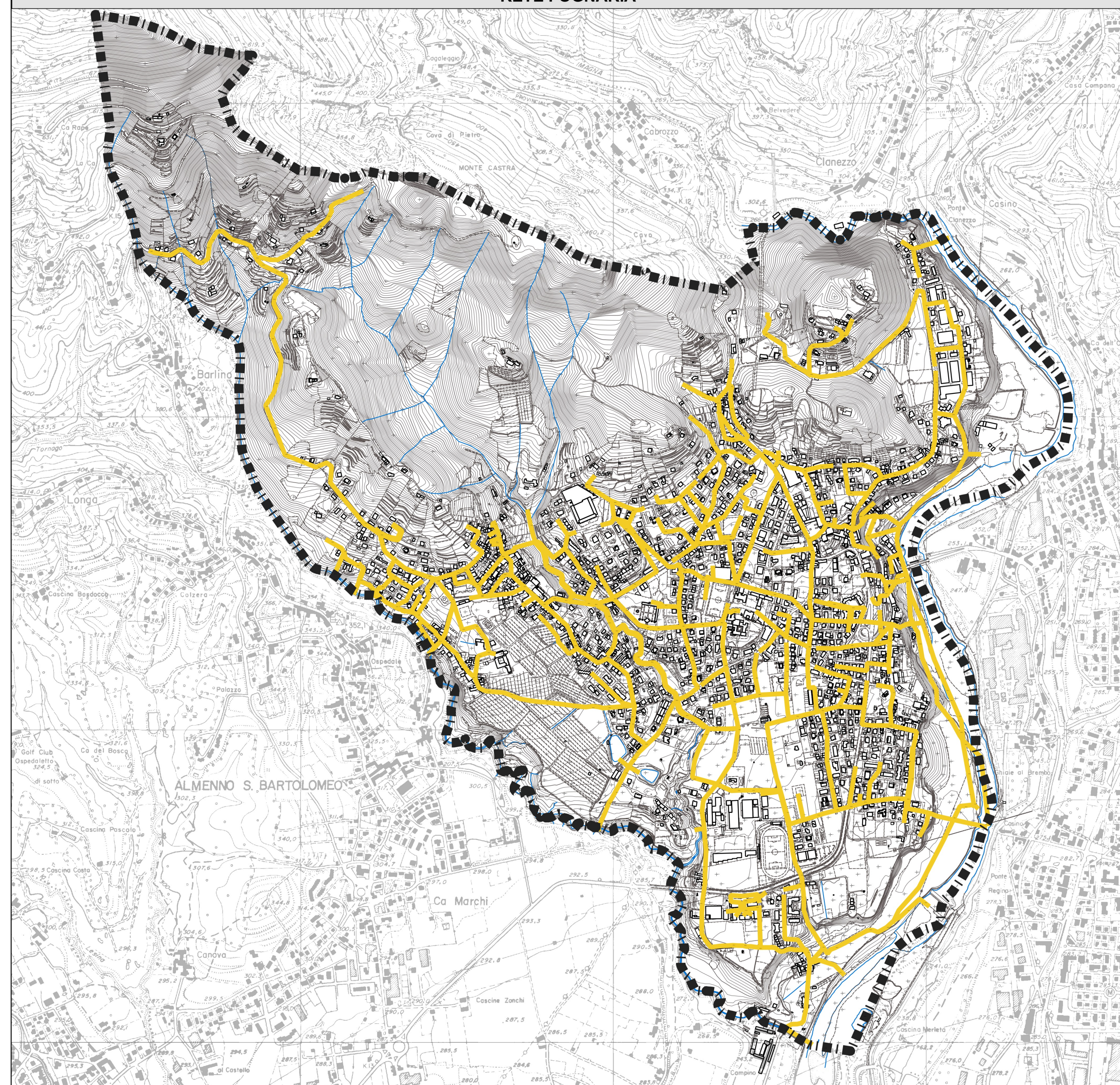

RETE METANO EGAS

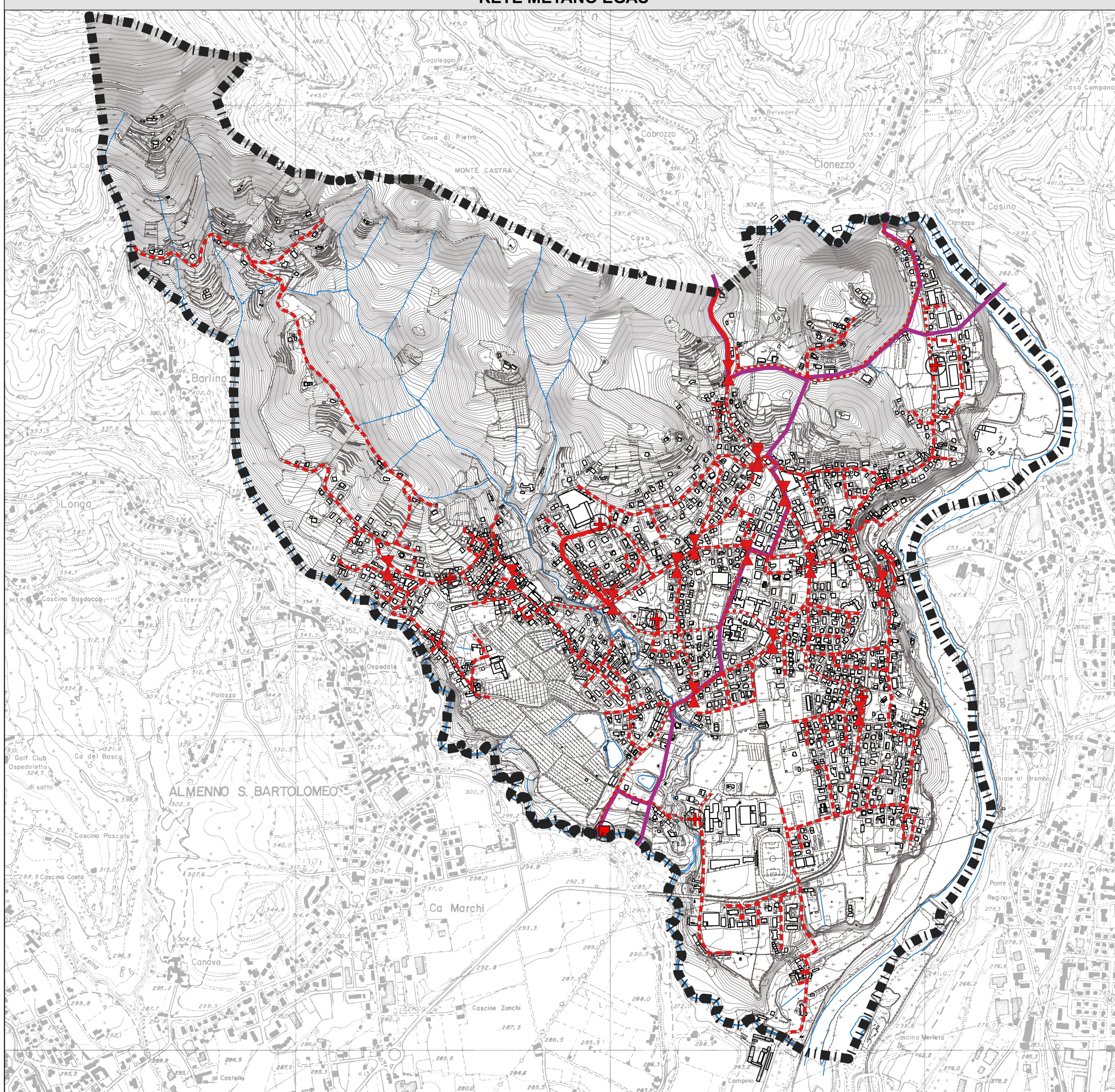

LEGENDA

▬▬▬ Confine comunale

Rete acquedotto

Condotte idriche

— abduzione

— distribuzione

— allacciamento

● Idrante

▲ Pozzo

■ Serbatoio

Rete fognaria

— Condotte fognarie

Rete gasdotto e metano

--- Rete gas metano a bassa pressione

..... Rete gas metano a bassa e media pressione

— Rete gas metano a media pressione

— Rete SNAM

■ Cabina remi

⊕ Gruppo di riduzione

▼ Valvola di chiusura

COMUNE DI ALMENNO SAN SALVATORE (prov. di Bergamo)	
PIANO DI GOVERNO DEL TERRITORIO - 2025	
IN ADEGUAMENTO ALLA L.R. 31/2014 SUL CONSUMO DI SUOLO AI SENSI DELLA L.R. 12/2005	
PIANO DEI SERVIZI	Data: MAGGIO 2025
	Aggiorn.: Ottobre 2025
	Aggiorn.:
	Aggiorn.:
CARTA DELLO STATO DI FATTO E DELLE PREVISIONI DI PIANO	Scala: 1:5000
	N ▲ ▼
	Tav. N. B2
Adozione: Delibera di CC n. 25 del 14.05.2025	Approvazione: Delibera di CC n. 43 del 10.10.2025
Timbro e firma progettisti:	Il Sindaco: _____ Il Segretario comunale: _____
Coordinamento urbanistico - Documento di Piano	
	Marcello Fiorina - ingegnere Elisabetta Nani - ingegnere
Collaboratori: Federico Zecchi - architetto Nicola O. Bacchetta - geurbanista Beatrice Oriandi - urbanista	
Studio associato di architettura urbanistica ed ingegneria Sede in via Pignoio 5, Bergamo tel 035.218094 - 035.270308 www.studiofiorina.com - indirizzo email: info@studiofiorina.com	
Piano dei Servizi - Piano delle Regole	
Cristiano Esposito - architetto	
Studio di architettura Sede in via Trento 67, Capriate San Gervasio cell. 3356441154 indirizzo email: cristianoe69@yahoo.it pec: cristiano.esposito@archiworldpec.it	