

COMUNE
DI
UBIALE
CLANEZZO

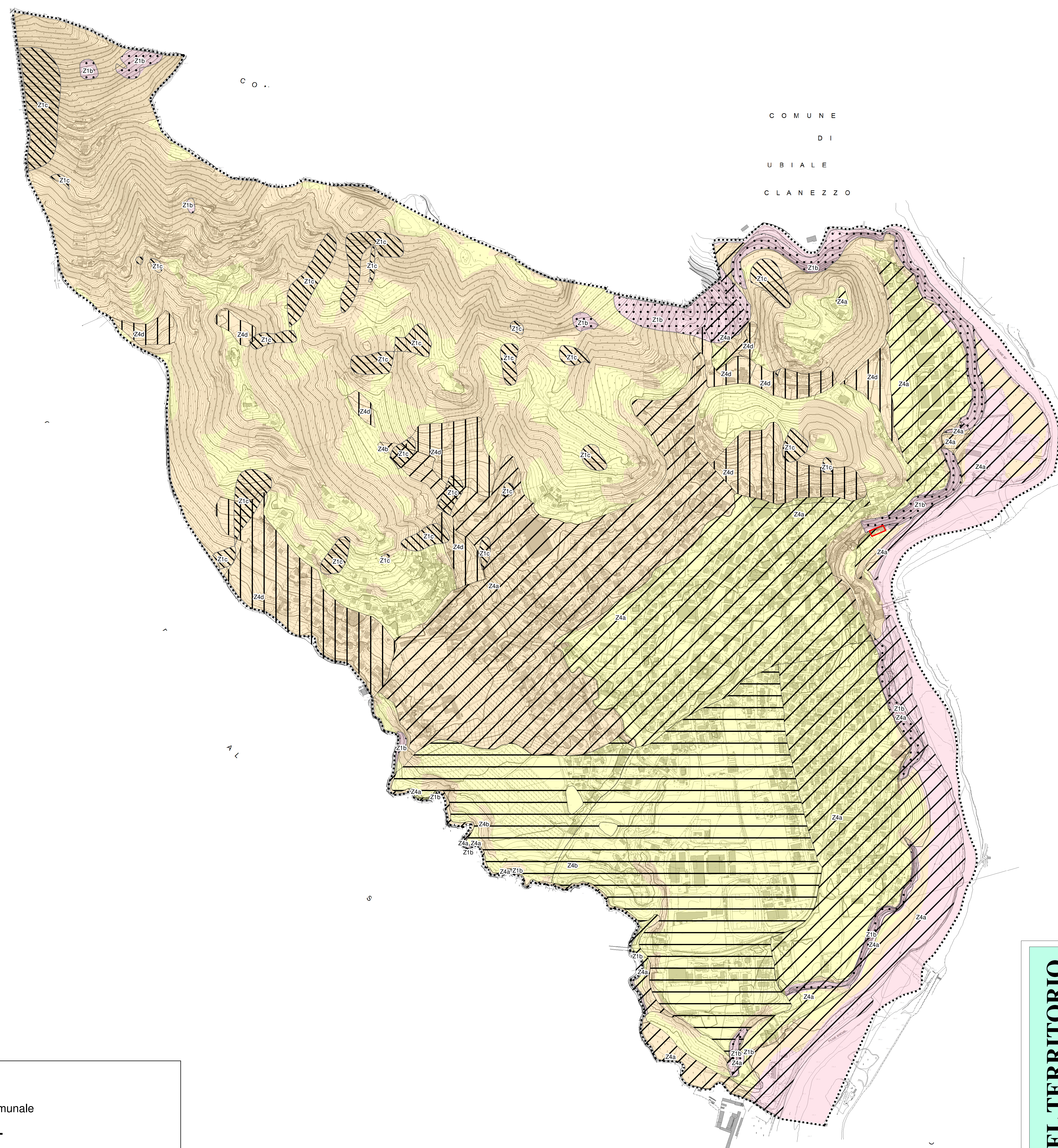

Legenda

--- Confine comunale

Scenari di PSL

- Z1b
- Z1c
- Z4a
- Z4b
- Z4d

Classe di fattibilità geologica

- Classe 2 - con modeste limitazioni
- Classe 3 - con consistenti limitazioni
- Classe 4 - con gravi limitazioni

Qualsiasi intervento sui due fabbricati diverso da quelli indicati con le lettere a, b e c dell'art. 27 della L.R. 12/2005 dovrà essere preceduto da uno studio di dettaglio delle condizioni di stabilità del pendio e dai necessari interventi di messa in sicurezza.

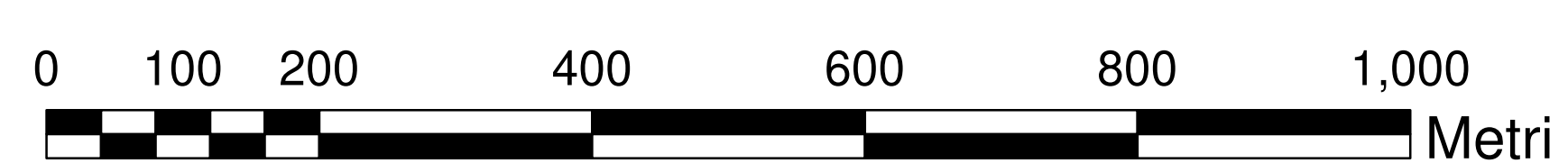

PIANO DI GOVERNO DEL TERRITORIO

COMUNE DI
ALMENNO SAN SALVATORE
Provincia di Bergamo

AGGIORNAMENTO DELLA COMPONENTE
GEOLOGICA, IDROGEOLOGICA E SISMICA
DEL PIANO DI GOVERNO DEL TERRITORIO

(ai sensi della L.R. n.12 del 11/03/2005
e delle D.g.r. n.2616 del 2011, D.g.r. n.6738 del 19.06.2017
e D.g.r. n.4685 del 10.05.2021)

Tav. 9
**Carta della Fattibilità Geologica
per le azioni di Piano
con Scenari di PSL**

Scala 1: 5.000

Marzo 2023

Dott. Geologo Augusto Azzoni
via F. Nullo 31, 24128 Bergamo
tel. 035-231115 - cell. 3392262817
email: augusto.azzoni@gmail.com