

# CONSUMO DI SUOLO 2015

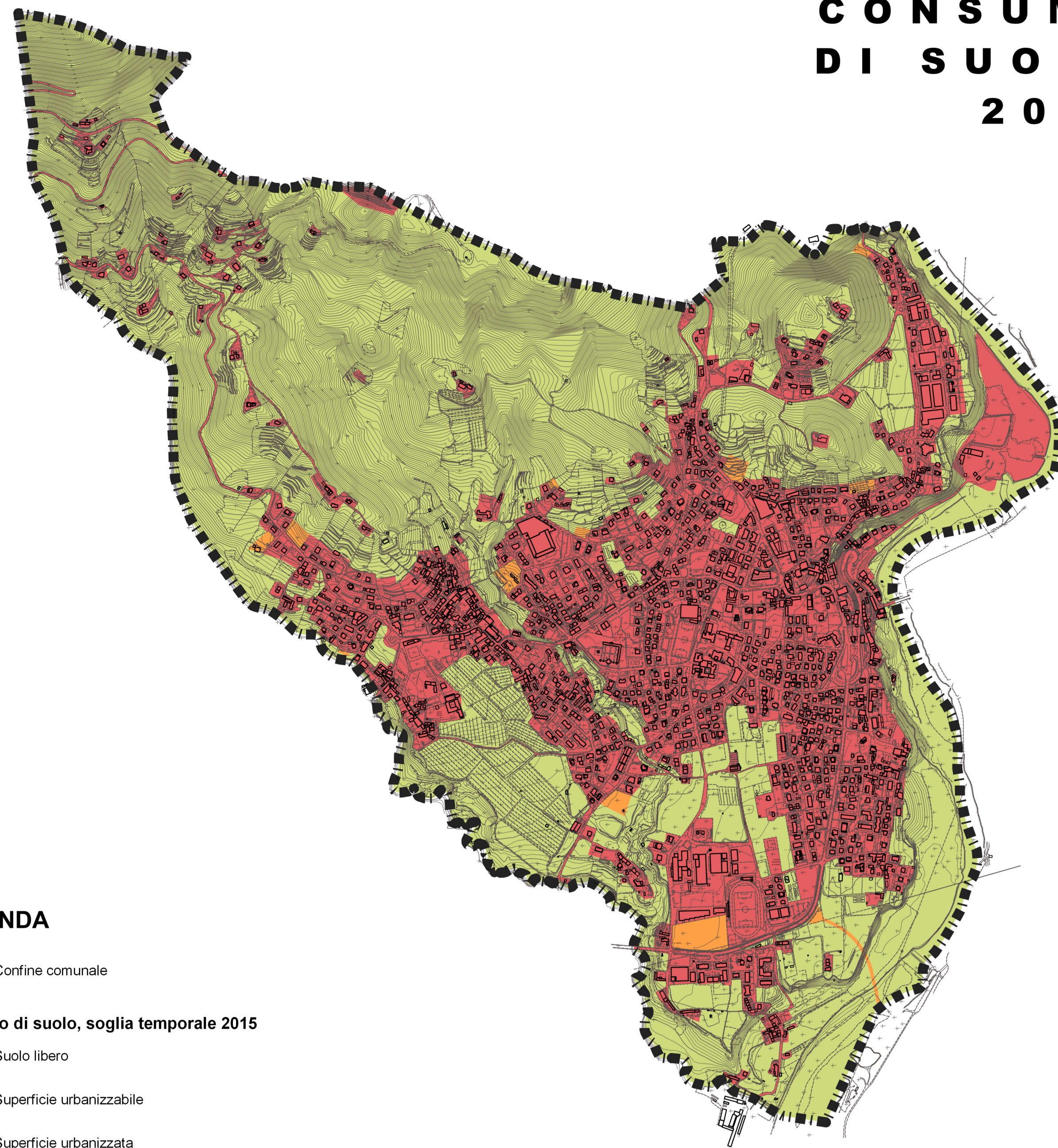

## LEGENDA

▬▬▬ Confine comunale

Consumo di suolo, soglia temporale 2015

- Suolo libero
- Superficie urbanizzabile
- Superficie urbanizzata

# CONSUMO DI SUOLO 2029

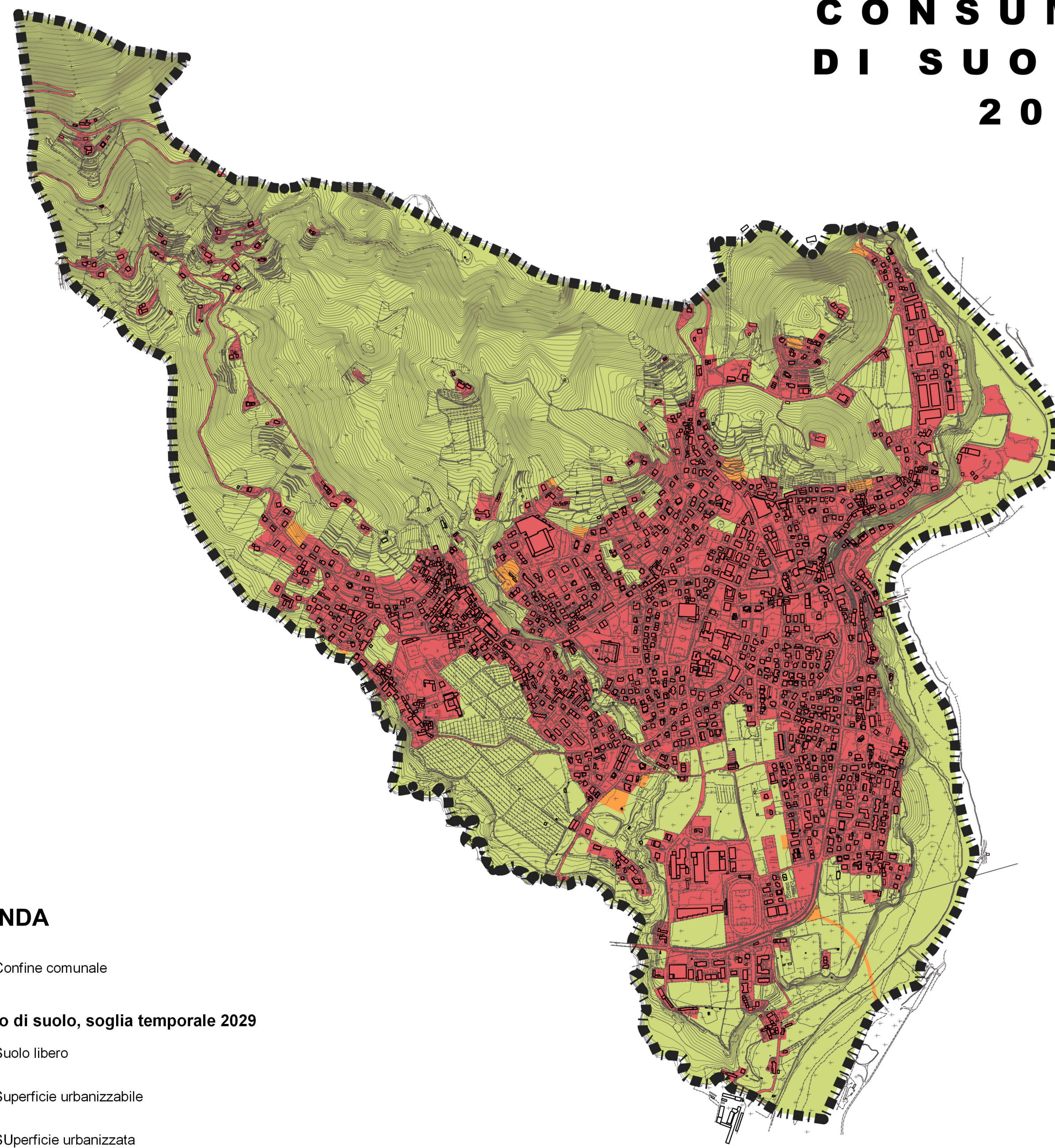

## LEGENDA

▬▬▬ Confine comunale

Consumo di suolo, soglia temporale 2029

- Suolo libero
- Superficie urbanizzabile
- Superficie urbanizzata

# RAFFRONTO SOGLIE CONSUMO DI SUOLO 2015-2029

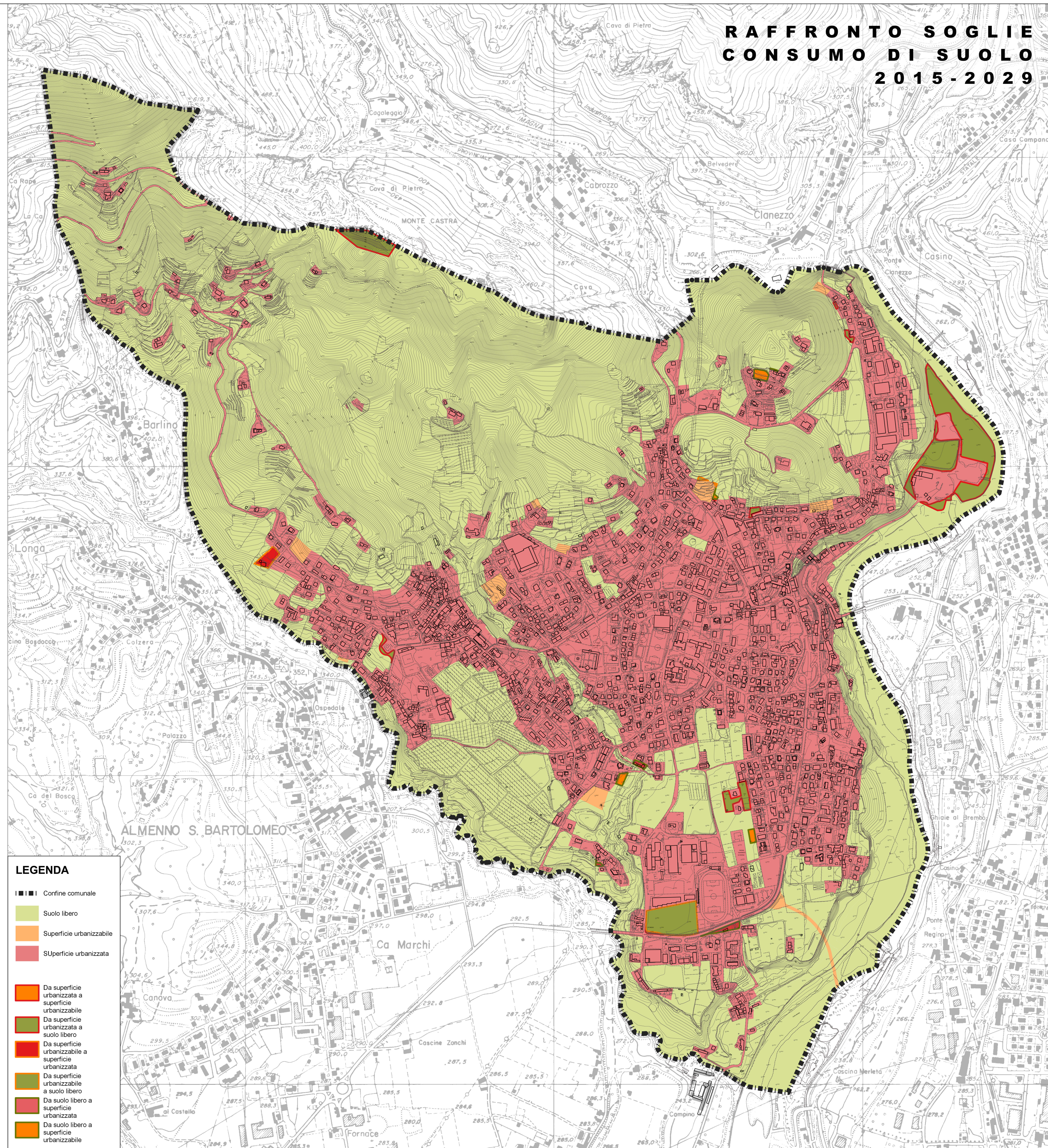

## LEGENDA

▬▬▬ Confine comunale

- Suolo libero
- Superficie urbanizzabile
- Superficie urbanizzata

- Da superficie urbanizzata a superficie urbanizzabile
- Da superficie urbanizzata a suolo libero
- Da superficie urbanizzabile a superficie urbanizzata
- Da suolo libero a superficie urbanizzabile a suolo libero
- Da suolo libero a superficie urbanizzata
- Da suolo libero a superficie urbanizzabile

CITTÀ DI ALMENNO SAN SALVATORE CONSUMO DI SUOLO - SINTESI DEI DATI COMUNALI 2015 - 2029					
DESCRIZIONE	2015 (ha)	2029 (ha)	DIFFERENZA (ha)	%	DIFFERENZA (%)
<b>SUPERFICIE COMPRESIVA TERRITORIO COMUNALE SOGGETTO A VARIANTI</b>	4.843,97	4.843,97	0	0	0,00
<b>SUPERFICIE AGRICOLA O NATURALE</b>	1.345,17	1.345,17	0,00	0,00	0,00
<b>SUPERFICIE URBANIZZABILE</b>	2.850,17	2.850,17	0,00	0,00	0,00
<b>SUPERFICIE URBANIZZATA</b>	648,63	1.248,63	599,99	92,51	92,51
<b>TOTALE</b>	4.843,97	4.843,97	0,00	0,00	0,00

CALCOLO INDICE DI CONSUMO DI SUOLO - 2015 - 2029					
DESCRIZIONE	2015 (ha)	2029 (ha)	DIFFERENZA (ha)	%	DIFFERENZA (%)
<b>SUPERFICIE COMPRESIVA TERRITORIO COMUNALE</b>	4.843,97	4.843,97	0	0	0,00
<b>SUPERFICIE URBANIZZATA</b>	648,63	1.248,63	599,99	123,65	123,65
<b>SUPERFICIE COMPRESIVA CHE CONCERNE ALLA DETERMINAZIONE DELL'INDICE DI CONSUMO DI SUOLO</b>	1.278,18	1.278,18	0,00	0,00	0,00

SINTESI RAGIONE AREE DI TRASFORMAZIONE SU SUOLO LIBERO - 2015 - 2029					
DESCRIZIONE	2015 (ha)	2029 (ha)	DIFFERENZA (ha)	%	DIFFERENZA (%)
<b>DA SUPERFICIE URBANIZZATA A SUPERFICIE URBANIZZABILE</b>	0	0	0	0	0,00
<b>DA SUPERFICIE URBANIZZATA A SUOLO LIBERO</b>	0	0	0	0	0,00
<b>DA SUPERFICIE URBANIZZABILE A SUPERFICIE URBANIZZATA</b>	0	0	0	0	0,00
<b>DA SUOLO LIBERO A SUPERFICIE URBANIZZABILE</b>	0	0	0	0	0,00
<b>DA SUOLO LIBERO A SUPERFICIE URBANIZZATA</b>	0	0	0	0	0,00
<b>DA SUPERFICIE URBANIZZABILE A SUOLO LIBERO</b>	0	0	0	0	0,00
<b>TOTALE</b>	0	0	0	0	0,00

**COMUNE DI ALMENNO SAN SALVATORE**  
(prov. di Bergamo)

**PIANO DI GOVERNO DEL TERRITORIO - 2025**  
IN ADEGUAMENTO ALLA L.R. 31/2014 SUL CONSUMO DI SUOLO  
AI SENSI DELLA L.R. 12/2005

**PIANO DELLE REGOLE**

**CARTA DEL CONSUMO DU SUOLO**  
**ELEMENTI DELLO STATO**  
**DI FATTO E DI DIRITTO**  
**RAFFRONTO 2015-2029**

Data: **MAGGIO 2025**  
Aggiorn.:  
Aggiorn.:  
Aggiorn.:  
Scala: **1:5000**  
Tav. N. **C9.1**

Adozione: \_\_\_\_\_ Approvazione: \_\_\_\_\_

Timbro e firma progettisti: \_\_\_\_\_ Il Sindaco: \_\_\_\_\_ Il Segretario comunale: \_\_\_\_\_

Coordinamento urbanistico - Documento di Piano

**Marcello Fiorina - ingegnere**  
**Elisabetta Nani - ingegnere**

Collaboratori: Studio associato di architettura urbanistica ed ingegneria  
Federico Zecchi - architetto  
Nicola O. Bacchetta - geourbanista  
Beatrice Girasole - urbanista  
www.studiofiorina.com - indirizzo email: info@studiofiorina.com

Piano delle Regole - Piano dei Servizi

**Cristiano Esposito - architetto**  
Studio di architettura  
Sede in via Trento 67, Caspate San Gerardo cell. 3356441154  
indirizzo email: cristiano69@yahoo.it  
pec: cristiano.esposito@archiviordpec.it