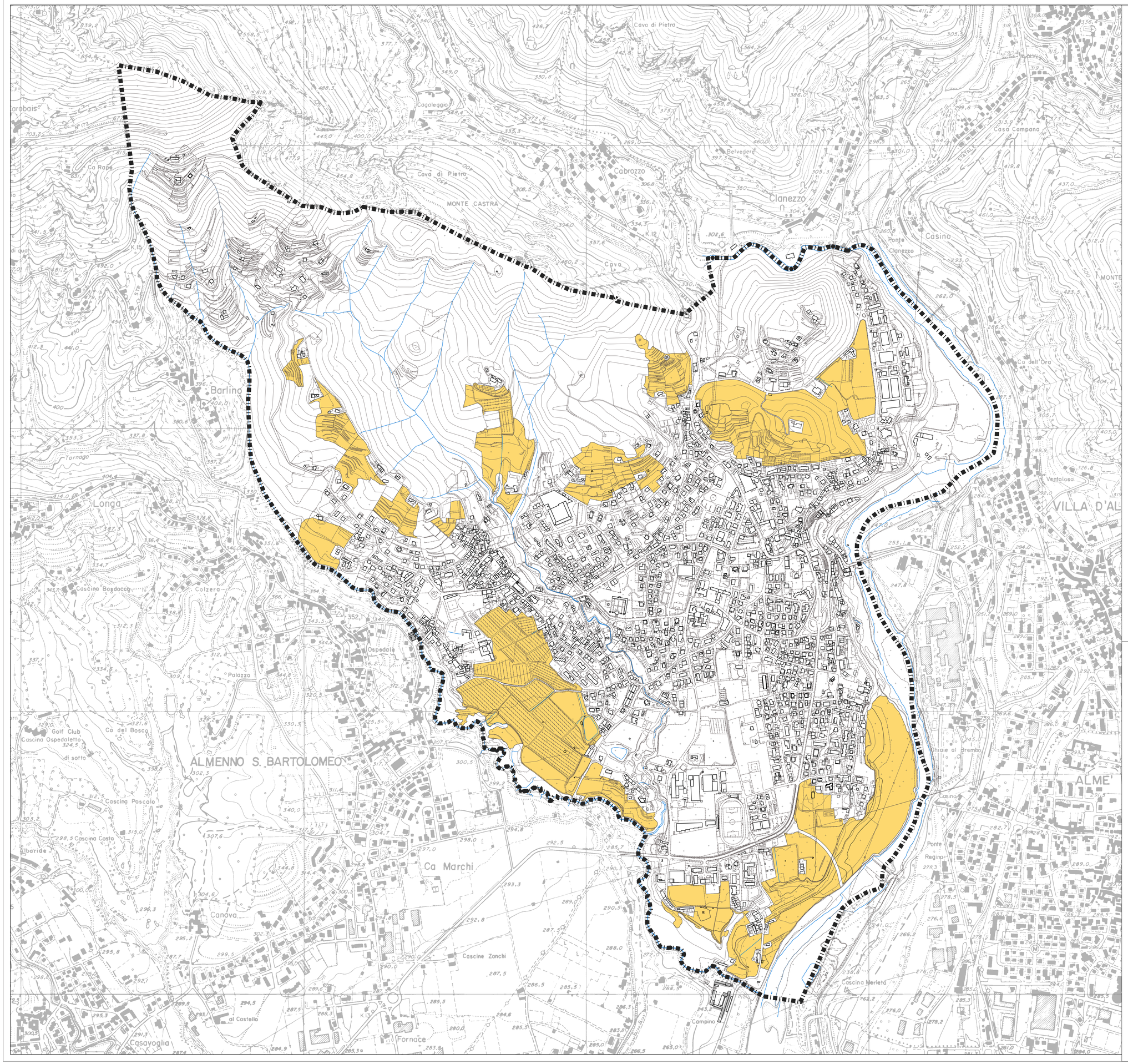

CITTÀ DI ALMENNO SAN SALVATORE
(prov. di Bergamo)

PIANO DI GOVERNO DEL TERRITORIO - 2025

IN ADEGUAMENTO ALLA L.R. 31/2014 SUL CONSUMO DI SUOLO
AI SENSI DELLA L.R. 12/2005

DOCUMENTO DI PIANO

Data: MAGGIO 2025
Aggiorn.:
Aggiorn.:
Aggiorn.:

DEFINIZIONE AMBITI AGRICOLI DI INTERESSE STRATEGICO

Scala: 1:5000
N

Tav. N. C8

Adozione:

Approvazione:

Timbro e firma progettisti:

Il Sindaco:

Il Segretario comunale:

Coordinamento urbanistico - Documento di Piano

Marcello Fiorina - ingegnere
Elisabetta Nani - ingegnere

Collaboratori:
Federico Zecchi - architetto
Nicole O. Bacchetta - geourbanista
Beatrice Orlandi - urbanista

Studio associato di architettura urbanistica ed ingegneria
Sede in via Pignolo 5, Bergamo tel 035.218094 - 035.270308
www.studiofiorina.com - indirizzo email: info@studiofiorina.com

Piano delle Regole - Piano dei Servizi

Cristiano Esposito - architetto

Studio di architettura
Sede in via Trento 67, Capriate San Gervasio cell. 3356441154
indirizzo email: cristianoe69@yahoo.it
pec: cristiano.esposito@archiworldpec.it