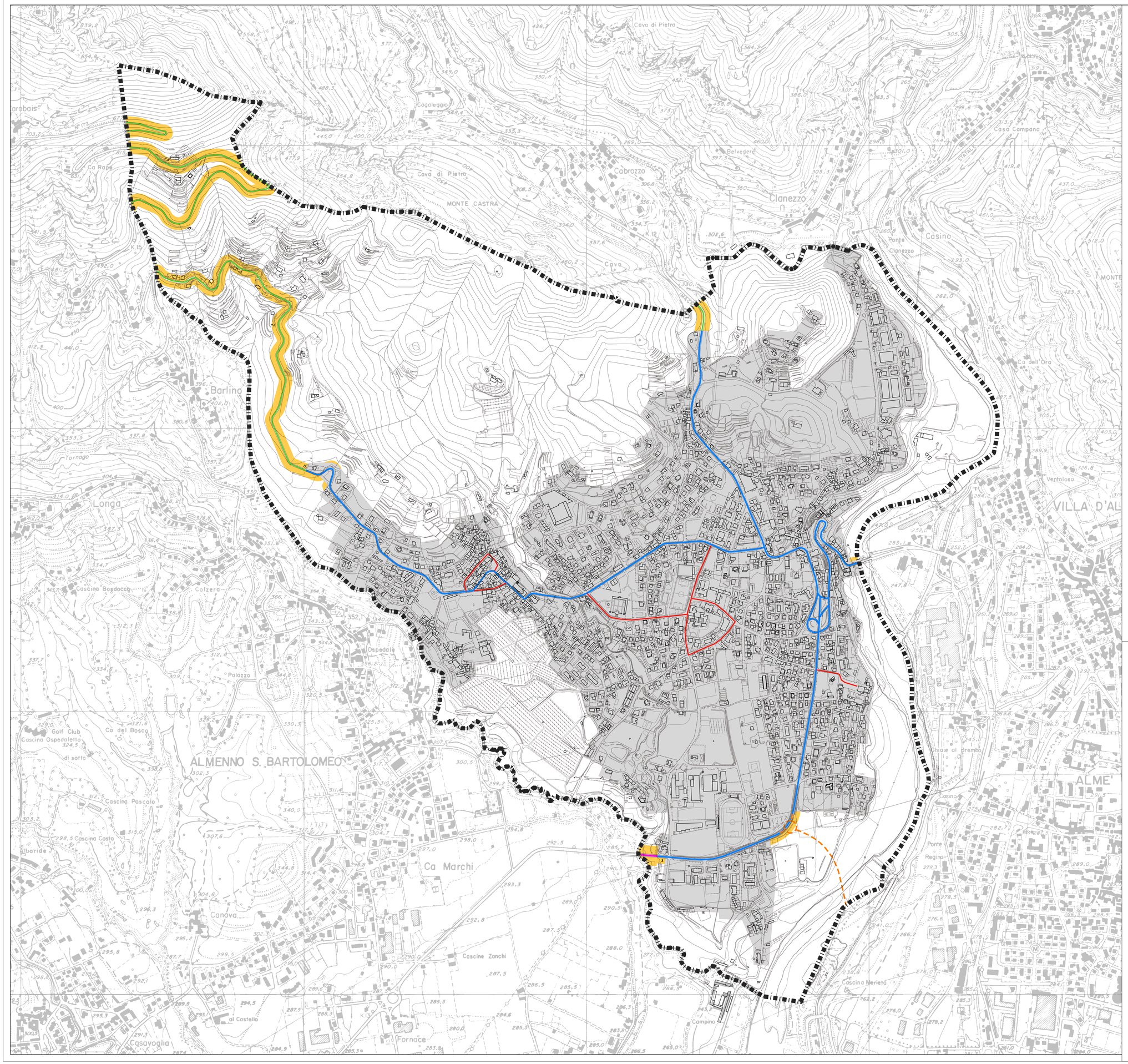

LEGENDA

- Confine comunale
- Centro abitato - Dlgs 285/92 art. 4 "Codice della strada"

Classificazione gerarchica della viabilità

- Strade extraurbane secondarie - C
- Strade extraurbane locali - F (strade provinciali)
- Strade urbane di attraversamento a funzione mista - F
- Strade urbane di quartiere - E
- Strade urbane locali - F
- Strade extraurbane locali - F (escluse strade provinciali)
- Fasce di rispetto stradali (strade provinciali)
- Strade in previsione

Per le fasce di rispetto non indicate in cartografia si rimanda alle Norme Tecniche di Attuazione

CITTÀ DI ALMENNO SAN SALVATORE
(prov. di Bergamo)

PIANO DI GOVERNO DEL TERRITORIO - 2025

IN ADEGUAMENTO ALLA L.R. 31/2014 SUL CONSUMO DI SUOLO AI SENSI DELLA L.R. 12/2005

PIANO DELLE REGOLE

Data: **MAGGIO 2025**

Aggiorn.:

Aggiorn.:

Aggiorn.:

CLASSIFICAZIONE GERARCHICA DELLA VIABILITÀ

Scala: **1:5000**

N

Tav. N. **C3**

Adozione:

Approvazione:

Timbro e firma progettisti:

Il Sindaco:

Il Segretario comunale:

Coordinamento urbanistico - Documento di Piano

Marcello Fiorina - ingegnere
Elisabetta Nani - ingegnere

Studio associato di architettura urbanistica ed ingegneria
Sede in via Pignolo 5, Bergamo tel 035.218094 - 035.270308
www.studiofiorina.com - indirizzo email: info@studiofiorina.com

Collaboratori:
Federico Zecchi - architetto
Nicole O. Bacchetta - geourbanista
Beatrice Orlandi - urbanista

Piano delle

Cristiano Esposito - architetto

Studio di architettura
Sede in via Trento 67, Capriate San Gervasio cell. 3356441154
indirizzo email: cristianoe69@yahoo.it
pec: cristiano.esposito@archiworldpec.it