

RETE ACQUEDOTTO

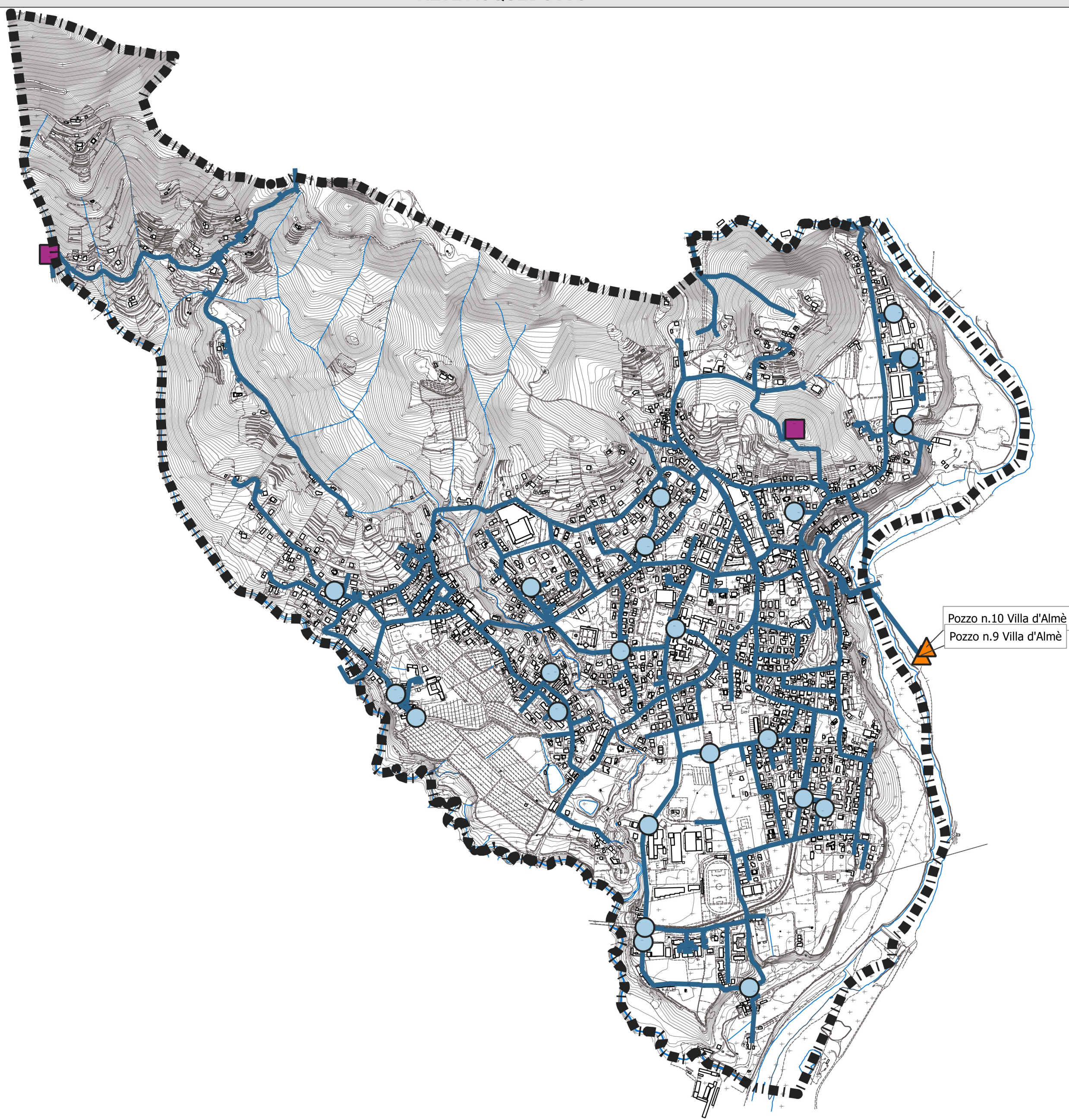

RETE FOGARIA

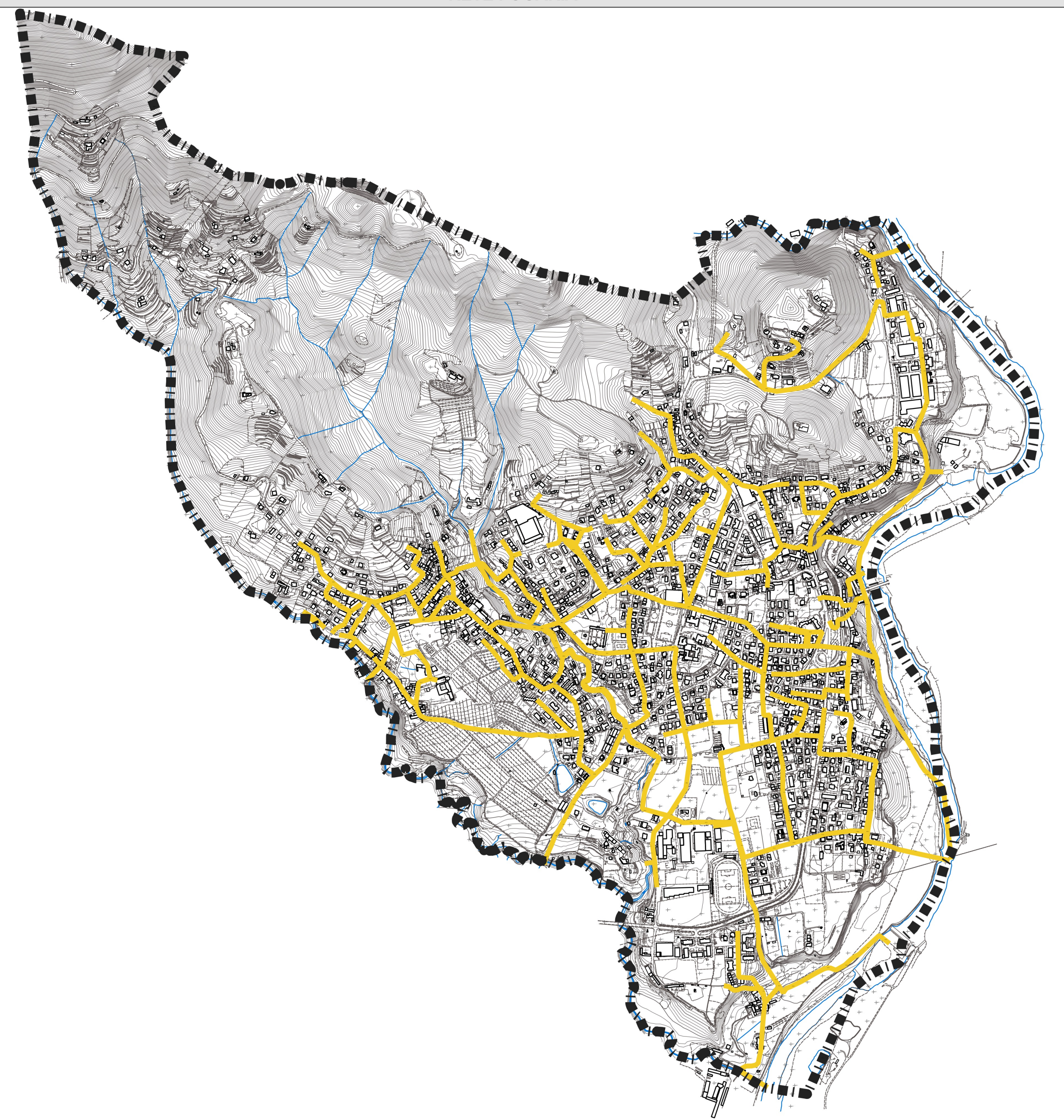

RETE METANO EGAS

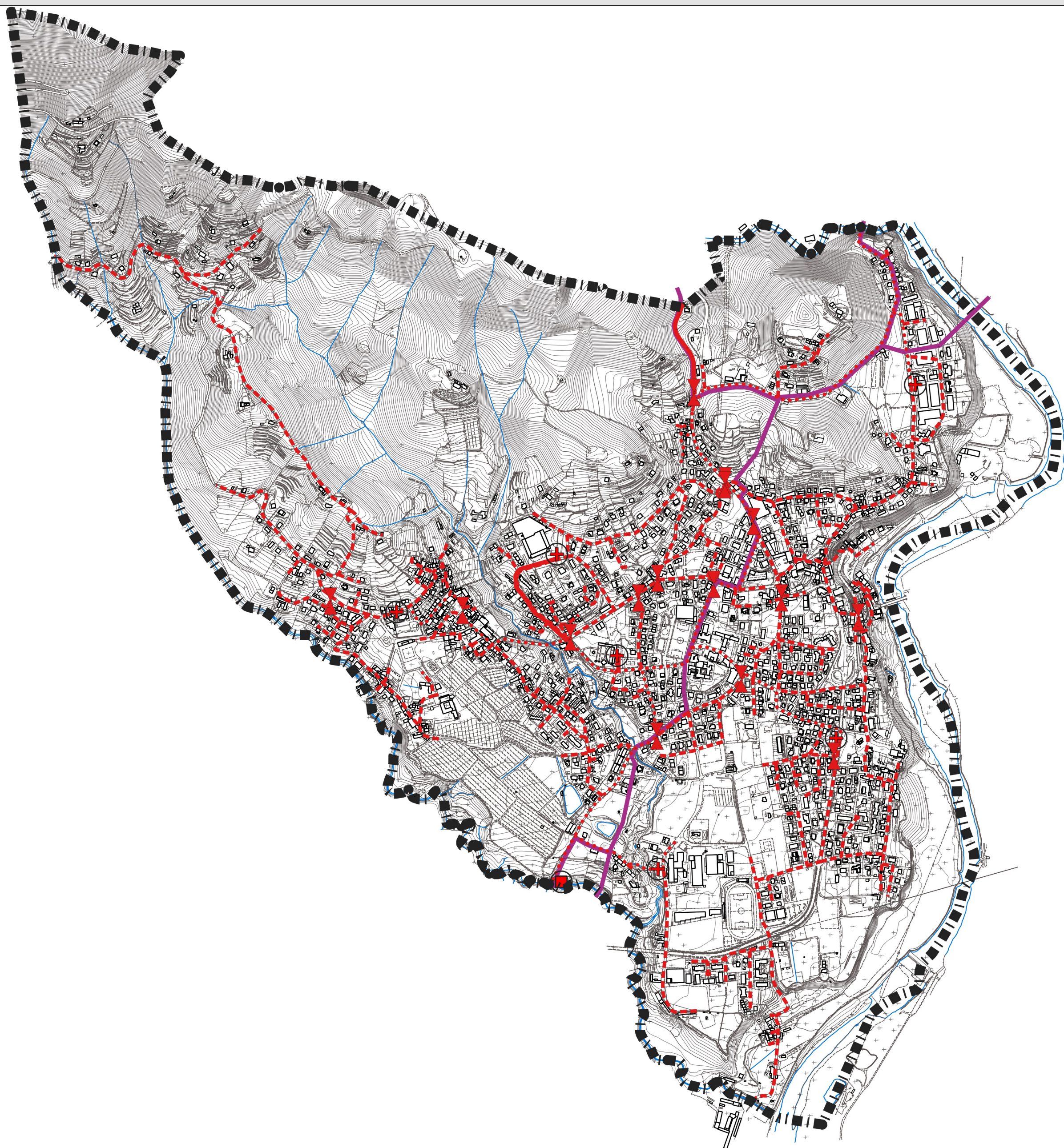

LEGENDA

▬▬▬ Confine comunale

Rete acquedotto

— Condotte idriche

○ Idrante

▲ Pozzo

■ Serbatoio

Rete fognaria

— Condotte fognarie

Rete gasdotto e metano

--- Rete gas metano a bassa pressione

..... Rete gas metano a bassa e media pressione

— Rete gas metano a media pressione

— Rete SNAM

⊠ Cabina remi

⊕ Gruppo di riduzione

▼ Valvola di chiusura

COMUNE DI ALMENNO SAN SALVATORE (prov. di Bergamo)	
PIANO DI GOVERNO DEL TERRITORIO - 2025 IN ADEGUAMENTO ALLA L.R. 31/2014 SUL CONSUMO DI SUOLO AI SENSI DELLA L.R. 12/2005	
PIANO DEI SERVIZI	Data: MAGGIO 2025
	Aggiorn.:
	Aggiorn.:
CARTA DELLO STATO DI FATTO E DELLE PREVISIONI DI PIANO	Scala: 1:5000
	N ▲ ▼
	Tav. N. B3
Adozione:	Approvazione:
Timbro e firma progettisti:	Il Sindaco: _____ Il Segretario comunale: _____
Coordinamento urbanistico - Documento di Piano Marcello Fiorina - ingegnere Elisabetta Nani - ingegnere	
Collaboratori: Studio associato di architettura urbanistica ed ingegneria Federico Zecchi - architetto Sede in via Pignoio 5, Bergamo tel 035.218094 - 035.270308 Nicole O. Bacchetta - geourbanista www.studiofiorina.com - indirizzo email: info@studiofiorina.com Beatrice Orlandi - urbanista	
Piano dei Servizi - Piano delle Regole Cristiano Esposito - architetto Studio di architettura Sede in via Trento 67, Capriate San Gervasio cell. 3356441154 indirizzo email: cristianoe69@yahoo.it pec: cristiano.esposito@archiworldpec.it	