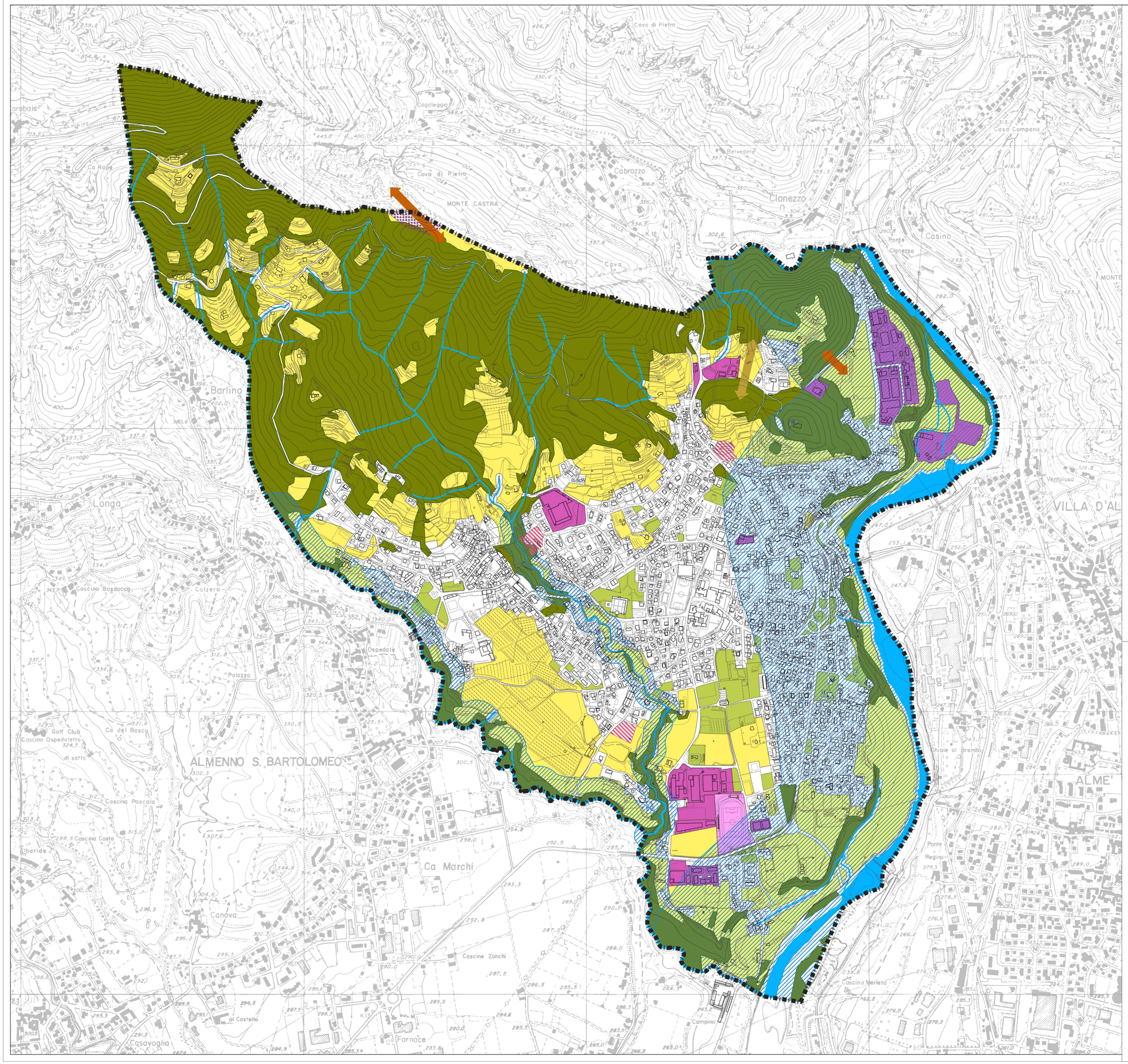

LEGENDA

Confine comunale

Idrografia

NODI DELLA RETE

Aree boscate

CORRIDOI

Corridoi fluviali e ripariali

AREE DI SUPPORTO

Aree agricole

Verde urbano

VARCHI

Da deframmentare

Da mantenere e da deframmentare

ELEMENTI DI ATTENZIONE

Impianti sportivi

Ambiti a destinazione produttiva, terziaria, commerciale

Ambito di riqualificazione ambientale

AMBITI DI POTENZIALE INTERFERENZA CON ELEMENTI DELLA RETE ECOLOGICA

Ambiti di trasformazione residenziali

COMUNE DI ALMENNO SAN SALVATORE
(prov. di Bergamo)

PIANO DI GOVERNO DEL TERRITORIO 2024

IN ADEGUAMENTO ALLA L.R. 31/2014 SUL CONSUMO DI SUOLO
AI SENSI DELLA L.R. 12/2005

PIANO DEI SERVIZI

Data: AGOSTO 2024

Aggiorn.:

Aggiorn.:

Aggiorn.:

CARTA DELLA RETE ECOLOGICA COMUNALE

Scala: 1:5000

N

Tav. N. B5

Adozione:

Approvazione:

Timbro e firma progettisti:

Il Sindaco:

Il Segretario comunale:

Coordinamento urbanistico - Documento di Piano

Marcello Fiorina - ingegnere
Elisabetta Nani - ingegnere

Collaboratori:
Federico Zecchi - architetto
Nicole O. Bacchetta - geourbanista
Beatrice Orlandi - urbanista

Studio associato di architettura urbanistica ed ingegneria
Sede in via Pignolo 5, Bergamo tel 035.218094 - 035.270308
www.studiofiorina.com - indirizzo email: info@studiofiorina.com

Piano delle Regole - Piano dei Servizi

Cristiano Esposito - architetto

Studio di architettura
Sede in via Trento 67, Capriate San Gervasio cell. 3356441154
indirizzo email: cristianoe69@yahoo.it
pec: cristiano.esposito@archiworldpec.it